

Fino al 9 ottobre  
**AMORI A CIELO APERTO,  
SEGRETI IN BELLA VISTA.**  
La vita sociale e amorosa degli alberi  
Mostra fotografica  
Villa Sorra, Castelfranco Emilia

3, 17, 24 novembre  
**IMPARIAMO A MISURARE**  
Corso di metrologia per insegnanti in  
collaborazione con Servizi educativi  
del Comune di Modena – 3° edizione  
Multicentro educativo MEMo “Sergio Neri”

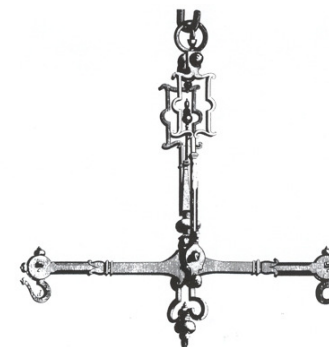

1-31 ottobre  
**I PIATTI DELLA BILANCIA**  
*Menù completi di qualità a prezzo fisso*  
nei ristoranti di Campogalliano:  
**Barchetta, La Ca' di Mat, La Falda,  
Laghi, Osteria Emilia c/o Best Western**



## ***I GIORNI DELLA BILANCIA***

*appuntamenti autunnali  
nella Città della Bilancia*

24 settembre – 6 novembre 2016  
Museo della Bilancia, via Garibaldi 34/a

**Tutte le iniziative sono gratuite  
(salvo diversamente specificato)**

Ad ogni visitatore  
assaggi di Parmigiano Reggiano, Lambrusco  
e una pera Abate IGP

**Informazioni: tel. 059 527133 o 059 899422**  
[www.museodellabilancia.it](http://www.museodellabilancia.it)

**Il Museo è aperto sabato e festivi dalle 10 alle 12.30 e  
dalle 15.30 alle 19 (15-18.30 orario legale);  
sempre su prenotazione**

**sabato 24 e domenica 25 settembre**

ore 10-12.30 e 15.30-19 **GIORNATE EUROPEE DEL PATRIMONIO**

Ingresso omaggio

**domenica 25 settembre**

ore 16 e 17 **MAGICA SCIENZA!**

*I laboratori pazzi del museo per giovani scienziati*

**COSTRUIRE UNA MONGOLFIERA**

*Esperimenti e giochi su volo e galleggiamento per età*

*6- 11 anni; costo € 3,00 - accompagnatori omaggio,*

*prenotazione consigliata 059 527133 - 899422*

**domenica 2 ottobre**

ore 16 **DOMENICA AL MUSEO:**

**BILANCE DEL NUOVO MILLENNIO**

*Visita guidata per famiglie: la Cooperativa Bilanciai tra storia locale e mercati internazionali con l'evoluzione dalle bilance tradizionali alle celle di carico*

**domenica 9 ottobre**

tutto il giorno **F@Mu 2016 - FAMIGLIE AL MUSEO**

*Giochi, gare e visite guidate per famiglie in occasione della Giornata nazionale delle famiglie al Museo*

**mercoledì 19 ottobre**

ore 21 **CIAO FOSSILI!**

*Presentazione di "Ciao fossili. Cambiamenti climatici, resilienza e futuro post-carbon" di Luca Lombroso, meteorologo e divulgatore ambientale, in collaborazione con Campogalliano in transizione*

**domenica 23 ottobre**

tutto il giorno **SANT'ORSOLA FESTA PATRONO** Ingresso omaggio al Museo e iniziative

*nelle piazze e nelle vie del paese.*

*In occasione della Sagra percorsi nell'Acetaria*

*Comunale di Casa Berselli per Istituto Comprensivo*

*"S. G. Bosco" in collaborazione con Comune di*

*Campogalliano, Consorteria Aceto Balsamico*

*Tradizionale, Ente Parco Emilia Centrale*

**mercoledì 26 ottobre**

ore 21 **AMORI A CIELO APERTO, SEGRETI IN BELLA VISTA.**

*Proiezioni di Giorgio Giliberti e presentazione del libro "Essere alberi" di Rita Ronchetti alla scoperta del patrimonio verde, col patrocinio di IBC Regione Emilia-Romagna*

**domenica 30 ottobre**

ore 16 e 17 **MAGICA SCIENZA!**

*I laboratori pazzi del museo per giovani scienziati*

**LA DANZA DEGLI ELEMENTI**

*Esperimenti e giochi tra alchimia e chimica per età*

*6- 11 anni; costo € 3,00 - accompagnatori omaggio,*

*prenotazione consigliata 059 527133 - 899422*

**sabato 5 novembre**

ore 11.30 **LA NUOVA AULA**

**INTERATTIVA DEL MUSEO**

*Intitolazione dell'aula didattica al prof. Amerigo Francia, primo responsabile delle attività educative del Museo con presentazione e dimostrazioni delle nuove dotazioni*

**domenica 6 novembre**

tutto il giorno **LA FORZA DI UNA**

**MELA!** Esperimenti, giochi e attività

*nell'innovativa aula del Museo, in collaborazione con Rekordata, Apple Solution Expert in Education*

ore 16 **CHI HA INVENTATO IL**

**CHILOGRAMMO?**

*Visita guidata per famiglie: il Sistema Metrico*

*Decimale, il campione di Sèvres, i campioni nazionali e il Sistema Internazionale*

*Durante il periodo della rassegna presso il Museo è visitabile la mostra*

**IL PRESTITO CROTTI**

**Identità e tradizione nella Città della Bilancia**